



AEI
AGENCIA ESTADAL DE INVESTIGACIONES

REPORTE DE BÚSQUEDA

¡Ayúdanos a localizarle!



BUPE

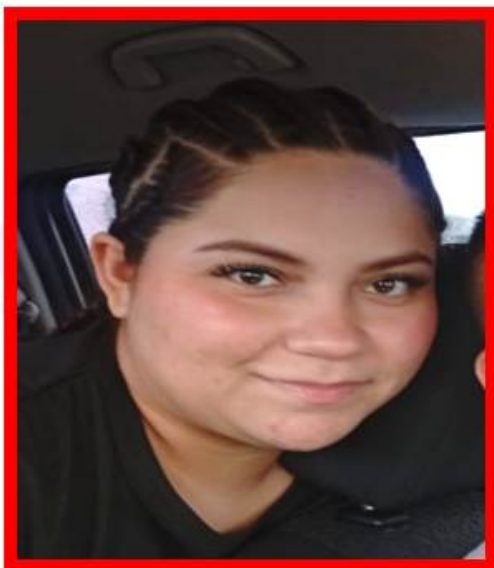

DESCRIPCIÓN

EDAD:	17 AÑOS
NACIONALIDAD:	MEXICANA
GÉNERO:	FEMENINO
CABELLO:	CASTAÑO, LARGO
TEZ:	BLANCA
OJOS:	CAFÉ OSCURO
NARIZ:	PEQUEÑA
BOCA:	PEQUEÑA
ESTATURA:	1.60 METROS
COMPLEXIÓN:	ROBUSTA
SEÑAS PARTICULARES:	LUNAR EN LA ESPALDA DE 2 CENTIMETROS
VESTIMENTA:	BLUSA BLANCA, PANTALON AZUL, TENIS BLANCOS, MOCHILA BLANCA DE PIEL
FECHA DE DESAPARICION:	26/04/2026
LUGAR DE DESAPARICIÓN:	COLONIA LOS NOGALES GARCÍA, NUEVO LEÓN
PADECIMIENTOS:	NO REFIERE



XIMENA MICHELLE CRUZ QUEZADA

Cualquier información relacionada con su localización, favor de comunicar a:



AEI GEPI aei.gebi@fiscalianl.gob.mx

TELEFONO: 81 20 20 44 11

FC ciberpol.fc.ssp@nuevoleon.gob.mx

CLBNL comisiondebusqueda@nuevoleon.gob.mx

TELEFONO: 81 19 90 38 73



Grupo Especializado de Búsqueda Inmediata

Comisión Local de Búsqueda de Personas

Grupo de Búsqueda de Personas Fuerza Civil Nuevo León BUPE