



1^{ER} INFORME
DIFerente
NUEVO LEÓN • 2015-2016

ASISTENCIA SOCIAL



Más de
397 mil 840
apoyos alimentarios,
sociales y funcionales.



otorgados a

67,355
personas



29% más personas y
166% más apoyos
que en el período anterior.

135 mil 844 beneficiarios
en programas alimentarios

19 millones 903 mil 800
apoyos alimentarios
ENTREGADOS



Desayunos Escolares
BENEFICIARIOS **70,000**
RACIONES **13,246,500**



Despensas Infantiles
BENEFICIARIOS **16,344**
RACIONES **4,885,380**



Despensas de **Asistencia Alimentaria a Sujetos Vulnerables**
BENEFICIARIOS **48,000**
DESPENSAS **432,000**



Papilla Maíz Infantil
BENEFICIARIOS **1,500**
RACIONES **1,339,920**

ATENCIÓN A PERSONAS CON DISCAPACIDAD



30%
más que el
periodo
anterior

1,596,540

consultas médicas,
paramédicas y sesiones
de terapia brindadas.

19,103

personas con discapacidad
atendidas

a través de la **Red Estatal
de Atención a Personas
con Discapacidad.**

UNIDADES DE LA RED ESTATAL DE REHABILITACIÓN Y EDUCACIÓN ESPECIAL

1 CENTRO DE REHABILITACIÓN Y EDUCACIÓN ESPECIAL

1 CENTRO ESTATAL PARALÍMPICO DE ALTO RENDIMIENTO

77 UNIDADES BÁSICAS DE REHABILITACIÓN

10 CENTROS DE REHABILITACIÓN INTEGRAL

13 UNIDADES MÓVILES DE REHABILITACIÓN

CONSULTAS MÉDICAS Y PARAMÉDICAS **229,151**

SESIONES DE TERAPIA FÍSICA **1,132,625**

SESIONES DE TERAPIA DE LENGUAJE **127,674**

SESIONES DE TERAPIA OCUPACIONAL **107,090**



Unidades de Rehabilitación reactivadas

Dr. Coss
Dr. González
Mier y Noriega
Rayones
San Nicolás
de los Garza

Otros servicios en el CREE

Con el objetivo de disminuir los traslados, costos y tiempo de atención a las personas con discapacidad que acuden al CREE del DIF Nuevo León, se acercaron diversos servicios dentro de dichas instalaciones donde participan diferentes instituciones.

Instituto de Control Vehicular	Tesorería General del Estado	Secretaría de Educación Pública
Colegio de Estudios Científicos y Tecnológicos	CISCO Systems	Universidad Tecnológica de Santa Catarina
Tarjeta Feria Preferente	Trust for the Americas	Instituto Nacional para la Educación de los Adultos
Credencial de Identificación de Persona con Discapacidad	Registro Civil	Infonavit (Módulo interactivo)



Constancias Médicas para Trámite de Placas **1,108**

Permisos Temporales de Estacionamiento **6,882**

Credenciales de Identificación de Persona con Discapacidad **1,309**



**101 %
más**
que el período anterior

237 personas

con discapacidad han sido incorporadas al mercado laboral gracias a la capacitación otorgada en diversos oficios

Accesibilidad

17,783,638 pesos gestionados ante la federación para la adecuación de **37 inmuebles** del Sistema DIF Nuevo León para brindar mayor accesibilidad a estos edificios

INTERVENCIÓN FAMILIAR COMUNITARIA

18,459

personas beneficiadas con talleres de prevención e integración.

25 % más que el periodo anterior



Círculos DIF

Mediante los talleres autogestivos impartidos en los **9 Círculos** han recibido capacitación en diversas disciplinas **1,549** mujeres y **816** hombres.



GUARDERÍAS INFANTILES

605 niñas y niños beneficiados en las **7 Guarderías Infantiles**



301 mil 164 pesos destinados a remodelación de las 7 guarderías y **3,804,000** más fueron gestionados con la federación este año para el mejoramiento de las mismas.

ESPACIO

INFANCIA - ADOLESCENCIA



Modelo de atención donde 3,062 niñas, niños y adolescentes reciben ayuda social y psicológica que permiten impulsar sus capacidades, habilidades, relaciones y conductas positivas en los 48 espacios distribuidos en 26 municipios, de los cuales 8 pertenecen al DIF Estatal y 40 a los Sistemas DIF Municipales.



Espacios Infancia Adolescencia Reactivados

Doctor Coss

General Zaragoza

Los Herreras

Higueras

Mina



Unidades de Servicios Familiares

Espacios donde se pueden desarrollar habilidades que contribuyen al fortalecimiento familiar, se cuenta con 4 Unidades del DIF Nuevo León.

Más de **10 mil** niñas, niños, adolescentes y adultos beneficiados

García y Santiago actualmente replican este modelo de atención.

Albergues Juveniles



470 jóvenes beneficiados en los

8 albergues del sur del estado

2,707,647 pesos destinados a la rehabilitación de estos espacios.

PROCURADURÍAS

PROCURADURÍA DE PROTECCIÓN DE NIÑAS, NIÑOS Y ADOLESCENTES

4 mil 328

reportes de vulneración de derechos denunciados, de estos se comprobó el maltrato en

1 mil 610

CAFAM

Centro de Atención Familiar

1 mil 844
personas atendidas



PROCURADURÍA DE LA DEFENSA DEL ADULTO MAYOR

1 mil 546 reportes de maltrato atendidos

de los cuales en **1 mil 056** se comprobó el maltrato

PROCURADURÍA DE LA DEFENSA DE PERSONAS CON DISCAPACIDAD

287 reportes recibidos de maltrato

de los cuales, **112** fueron comprobados

Más de **46 mil atenciones** sociales, psicológicas y legales otorgadas a través de las **3 Procuradurías.**

VOLUNTARIADO



321 Voluntarias

que desinteresadamente brindan su tiempo a favor de personas en situación de vulnerabilidad.



34 mil 398

personas vulnerables beneficiadas con la entrega de

68 mil 251 apoyos

VOLUNTARIADO

Lotería DIFerente



+ **50** Voluntarias colaboradoras
+ **1,100** asistentes al evento

759 mil 470 pesos recaudados
destinados para fortalecer el Banco de Aparatos
Médicos y solucionar casos especiales.

El equipo adquirido comprende: aspiradoras de diafragma, triple portasuero, nebulizadores, concentradores de oxígeno CMIC, cama de hospital CMIC y sillas comodo.



250 personas

en promedio diario que acuden al CREE son beneficiadas con un desayuno

Manos de Nuevo León

Se llevan a cabo cursos de capacitación para el empleo y autoempleo, en donde se apoya a familias de escasos recursos, particularmente a jefas de familia, con el objetivo obtener un recurso económico.

Taller de Arte dirigido a Mujeres

Taller dirigido a mujeres internas en el Penal del Topo Chico donde se les da pláticas motivacionales y técnicas de arte; además se rehabilitó la biblioteca para su uso.

Campamento de Verano DIFerente 2016

Contó con la participación de 35 voluntarias, quienes acompañaron a 30 niñas, niños y jóvenes con discapacidad en las diversas actividades.

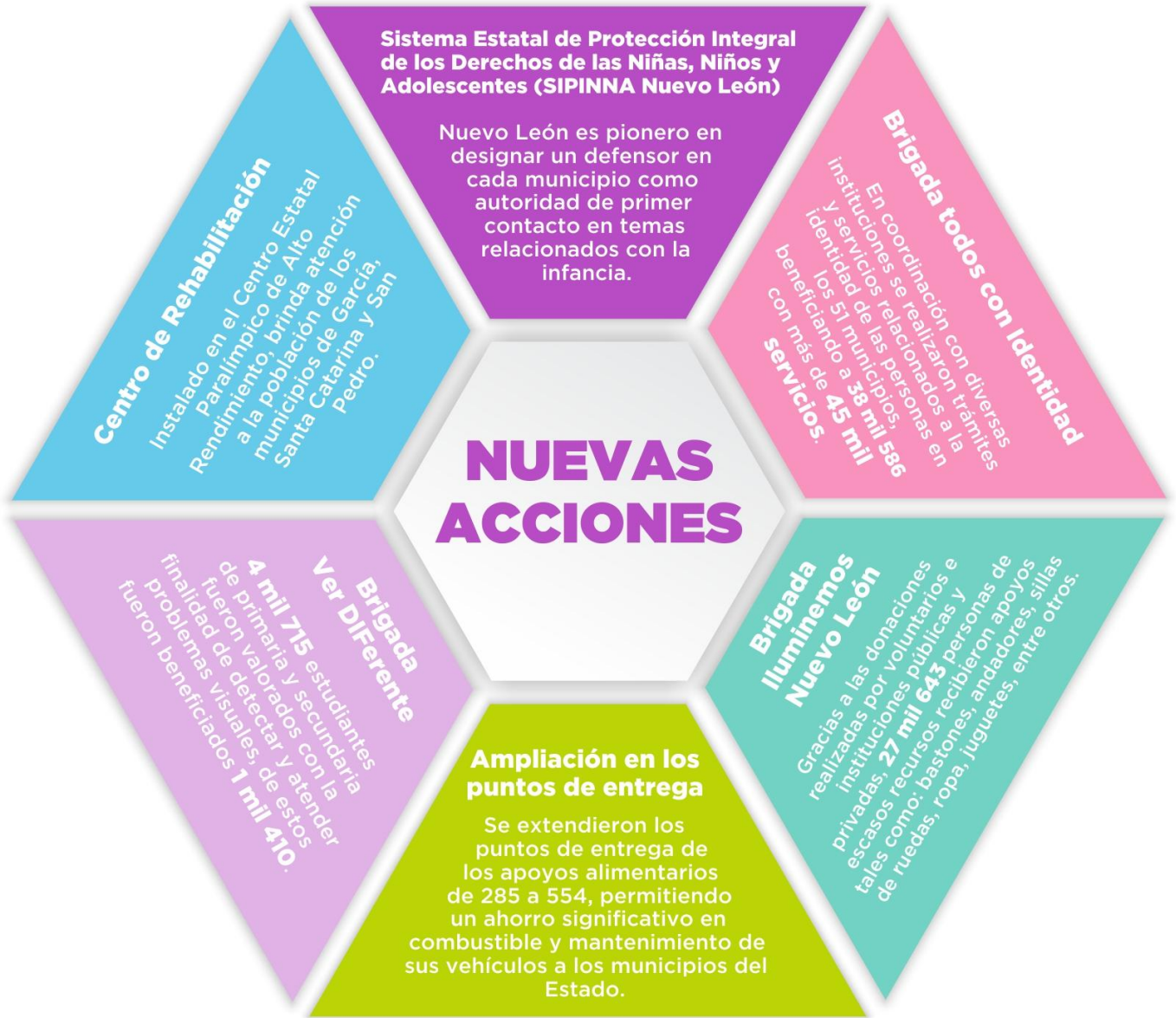

Se ha logrado hacer en conjunto con empresas una sinergia, involucrándolas a contribuir con la sociedad.



En esta administración se entregaron por primera vez los apoyos directamente a los beneficiarios sin intermediarios.

Además de ser la Presidenta del Patronato del DIF Nuevo León, la **Sra. Adalina Dávalos de Rodríguez** realiza una importante labor altruista en



Desde hace 9 años, participa de manera activa como voluntaria en eventos y acciones en beneficio de las personas que más lo necesitan.

GRACIAS

al esfuerzo de nuestros patrocinadores por su apoyo incondicional en este primer año.







**Fundación de Beneficiencia Marina Silva Viuda de Rodríguez
Grupo Enlaces Periféricos del Norte, S.A. de C.V.
Edificaciones e Infraestructuras Modernas, S.A. de C.V.
Jardín de Niños Josefa Ortiz de Domínguez T.M.
Libretas y Cuadernos Monterrey, Sa. de C.V.
Reciclados Antares, S.A. de C.V.
Asesoría y Prestaciones de Servicios Integrales, S.A. de C.V.
Centro Integral Estratégico
Cerinter, S.A.
Difarey**

**Susana Pérez
Cecilia Gonzalez Ballesteros
Soraya de León
Carlos Bremer
Eduardo Treviño
Humberto Treviño
Deyanira de la Paz
Dr. Jesús Alberto Muraira Segura
Elia Valdez De Moreno
Esthela Morales
Guillermo Manuel Acosta González
Martha Elena Torres Guzmán
Marcela Escobar Ramos
Maricela Ávila Rodríguez
Marisa González
Martha Marcos Assad
Nallely Arizbe Guerrero Grimaldo
Susana Margarita Pérez Villarreal
Luis Lauro Lozano Montemayor
Federico Treviño**

**Rafael Gutiérrez
Martha Marcos
Carmen Elizondo Garza
Isabel Canavati Hadjopulos
Jesús Hernández Martínez
Jorge Martínez Guevara
Patricia Hernández Navarro
Pedro Bernal Muñoz
Rafael Gutiérrez Sáenz
Rocío Hidalgo Martínez
Sandra Lozano Joyería
Laura Cantú Joyería
Laura Reyes De Bernal
Layla Lorena Chaya Hajj
Leonor Gaytán Luna
Lily Vela Garza
Lily Von Bertrab De Toussaint
Soraya De León Sepúlveda
Valentin Cano Aguilar**



Ave. Morones Prieto N°600 Ote., Col. Independencia,
Monterrey, Nuevo León, C.P. 64720 Tel: (81) 2020.8400